Mihara
Performing
Arts Center
Popolo

POPOLO NEWS

2020
12-1
2020年12月1日発行

子どもも大人も いっしょに楽しむ みんなのバレエ
障がいのある人もない人も 気楽にバレエをみにいこう

リラックスパフォーマンス「くるみ割り人形」より by スターダンサーズ・バレエ団

©Kiyonori Hasegawa

一般財団法人 みはら文化芸術財団 情報紙
Mihara Cultural Arts Foundation information paper

スターダンサーズ・バレエ団のリラックスパフォーマンスが三原市に初登場！

バレエ鑑賞が初めてのお子様や、自閉症やADHDの症状などによりちょっとした支えを必要とする方々も、構えずにリラックスして鑑賞をお楽しみいただけます。

Q. 創設55年を迎えた「スターダンサーズ・バレエ団」についてお伺いします。バレエ団の歴史、特色を教えてください。

A. 1965年に故太刀川瑠璃子によって創設され、当時のスターダンサーを集めた公演をプロデュースしたことがきっかけで誕生したことから命名されました。創立当初から日本発信のナショナルバレエの創造を目標に掲げており、バレエ「ドラゴンクエスト」など数々のオリジナル作品を生み出す一方、世界的に評価の高い古典の名作から近現代バレエまで、日本初演作品を含む世界レベルのレパートリーを保持している点が特色です。

Q. 「白鳥の湖」など古典作品から、オリジナル作品「ドラゴンクエスト」のようなゲームを題材にした新感覚の作品まで幅広いレパートリーをお持ちですが、作品によってどんなところに気を配っていらっしゃいますか？

A. 作品によって求められることが違うと思います。例えばバレエ「ドラゴンクエスト」では、バレエを知らないゲーム層にもバレエの魅力が伝わるようスピーディーな展開、また「くるみ割り人形」では初めてバレエを観る子どもたちにとってもわかりやすい構成、といったように、クラシックバレエの本質を残しつつ現代にも通用するような演出は心掛けています。一方、20世紀の偉大な振付家による名作を上演する際は、その作品をなるべく忠実に観客に紹介し、さらに後世へ継承する役目も担っていると考えています。

Q. アウトリーチなど教育活動にも力を入れておられるそうですが、バレエと接することによってどんな効果があると思われますか？

A. 言葉を用いないバレエでは、何を表現したいのか、どのように見ている人に伝えるのか、全員が同じ正解を求めるものではないので、創造力・想像力を養うことができます。また音楽に乗せて身体を使って表現することで得られる喜びも、バレエの醍醐味のひとつではないでしょうか。最近は、パーキンソン病患者さんを対象としたダンスプログラムも始めたのですが、リハビリとは違って、想像力を使って音楽と共に自由に自分を表現できるバレエだからこそ続けられるという声も多くいただいています。

Q. 今回三原で行われる公演は「リラックスパフォーマンス」となっていますが、通常のバレエ公演との違いはどんなところにあるのでしょうか？

A. リラックスパフォーマンスとは、劇場空間での鑑賞に不安がある方のためにアレンジされた公演形態です。普通のバレ

リラックスパフォーマンス「白鳥の湖」（全1幕）&「くるみ割り人形」（全1幕）

2021年1月16日（土）　14:00（開場13:15）　　ホール　販売中

入場料（全席指定・税込）　一般：4,000円、子ども：2,000円（4歳～高校生）
（ポポロクラブ会員　大人：3,000円　子ども：1,500円）
＊4歳から入場できます。　＊音楽は特別録音音源を使用。

主催　文化庁、（公財）スターダンサーズ・バレエ団
共催　（一財）みはら文化芸術財団
後援　広島県教育委員会、三原市、三原市教育委員会、（一社）日本バレエ団連盟
お問合せ　（公財）スターダンサーズ・バレエ団
TEL：03-3401-2293（平日10:00～18:00）
ポポロ

演出・振付：鈴木稔
舞台美術：ディック・バード
音楽：P.I.チャイコフスキー
出演：スターダンサーズ・バレエ団

チケット取扱　ポ　Net　e+　P　駐車場事前精算

エ公演より少しだけリラックスした雰囲気の中で、自閉症やADHDの症状などによりちょっとした支えを必要とする方や、バレエ鑑賞が初めてのお子様も、構えずにリラックスして鑑賞をお楽しみいただけます。具体的には、客席を完全に暗くしないこと、上演中でも休憩が必要になった場合に客席の外に出ることができる点、などが違いとしてあげられます。

Q. スターダンサーズ・バレエ団の公演は、三原で初めての開催です。初めてバレエ公演を観る方にもたくさん来ていただき、バレエのすばらしさを体感していただきたいと思います。上演作品はチャイコフスキーの名作バレエ「白鳥の湖」と「くるみ割り人形」ですが、見どころを教えてください。

A. 「バレエのことはよくわからない」と感じる方も多くいらっしゃるかもしれませんが、この2つの作品では「わかりやすさ」を徹底的に追及しました。また、お子様にとっても「飽きてしまう」ことがないよう、学校の授業時間と同じく45分の長さに作品を凝縮していますので、2つの有名な作品を丸ごと一度に味わって満足いただけるような欲張りなプログラムです。

Q. 三原のお客様へのメッセージをお願いします。

A. 大人も子どもも、障がいのある方もない方も、みなさんご一緒にバレエを楽しんでいただきたいと思っています。ぜひお気楽にお出かけください

STAR DANCERS BALLET

2021
1.16
sat
Mihara Performing Arts Center Popolo

スターダンサーズ・バレエ団
リラックスパフォーマンス特設サイト

Photos:Takashi Hiyama／
A.I Co.,Ltd., Kiyonori Hasegawa

文化庁委託事業
「令和2年度障害者による文化芸術活動推進事業
（文化芸術による共生社会の推進を含む）」バレエによるインクルージョン促進事業

文化庁

感染症対策として間隔を設けてお席を販売させていただく公演がございます。
発売日の時点では連席でのお求めはできないようになっております。
また、空席を設けておりますため、販売数が限定されておりますのであらかじめご了承ください。

生誕100年　内田皓夫展～型染の世界～〈第2会場〉

2021年1月20日(水)～1月29日(金) 9:00～17:00　リハーサル室　入場無料

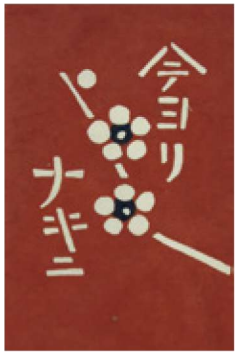

内田皓夫「今ヨリナキニ」
(柳宗悦 心偈)1996年

内田皓夫「野のほとけ」1993年

郷土作家・内田皓夫の型染の展示を2会場で開催!!

「型染」は、古くから日本で行われてきた伝統的な染色技法です。型染作家、内田皓夫(1920～2000)は縁あって型染絵で人間国宝に登録された芹沢銈介(1895～1984)と親交を深め、祖母の郷里である三原で制作活動をしながら、三原、岡山、広島、福山などで個展を開催しました。広島県民芸協会会長や日本民芸協会理事、倉敷民芸館理事として県内外で広く活躍し、三原をテーマとした作品も多く手掛けています。本展では、内田作品によって「型染」の持つ魅力をお伝えします。

【特別企画】「三原の作家を知る・味わう ～染織家 村上陽子・木村恵子～」
自ら染めた糸で織った着物は、時を経て、普段着や傘へと形を変えていく。その斬新なスタイルで制作を続ける村上陽子さん。糸を紡ぎ、染めて織るという手間暇をかけ、独自のスタイルで丁寧に制作をする木村恵子さん。作品を通して二人の手仕事をご紹介します。

ギャラリートーク　日時:2021年1月23日(土)10:30～
内容:染織家二人と担当学芸員のギャラリートーク

〈第1会場〉　三原市民ギャラリー　ギャラリー1(三原市城町一丁目2番1号)
2021年1月15日(金)～2月7日(日)　会期中無休

主催　三原市、三原市教育委員会、(一財)みはら文化芸術財団
お問合せ　ポポロ

第20回みはら映画祭　～「裸の島」製作60周年記念～

12月5日(土) 開演10:00(開場9:30)　**6日(日)** 開演11:00(開場10:30)　ホール　入場無料

＊要座席指定入場券(1人4枚まで、ポポロ他で配布)

「裸の島」 ©近代映画協会

新藤兼人監督の「裸の島」をフィルム上映します。林光の映画音楽もお楽しみください。

[上映日時]
12月5日(土)　①10:00～11:40「裸の島」
②13:00～13:50「らくがき黒板」
③14:10～15:50「裸の島」
12月6日(日)　①11:00～11:50「らくがき黒板」
②13:00～14:40「裸の島」

【同時開催】**パネル展**　ホワイエ
ロケ風景の写真や資料等を展示し、新藤監督の業績を紹介します。

主催　市民映画祭開催実行委員会、(一財)みはら文化芸術財団
協力　近代映画協会、シネマキャラバンV.A.G
お問合せ　市民映画祭開催実行委員会事務局(三原市教育委員会文化課内)
TEL0848-64-9234
ポポロ

チケット取扱　ポ　P

Let'sホワイエ企画　隠居妙三絵画展

2021年2月2日(火)～2月5日(金) 10:00～16:00 ＊最終日は15:00まで　ホワイエ　入場無料

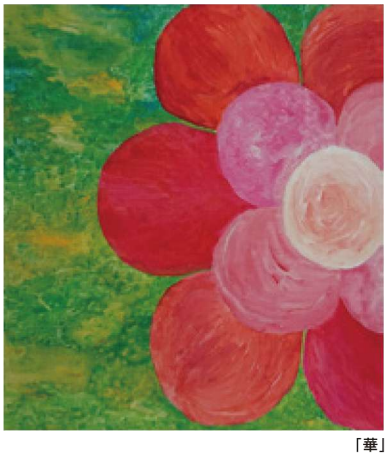
「華」

社会福祉法人若菜 北方の里で、好きなテーマ・好きな色で絵画制作を続けてきた隠居妙三さんの世界をご紹介します。

高次脳機能障害を発症し、北方の里にて芸術活動に取り組み始めて3年。彼女が見たもの、想像したもの、感じたものを"描く"という表現活動の中で生まれた数々の作品をご紹介します。3年間の色調やタッチの変化をぜひご覧ください。今回は彼女が選んだ作品の一部をポストカードにて販売します。

主催　社会福祉法人若菜 北方の里、(一財)みはら文化芸術財団
お問合せ　ポポロ

フクシカケルミハラ開催イベント

ホワイエ

フクシ×ミハラショップ＆フクシ×ミハラアート展
12月5日(土)・6日(日)10:00～16:00
福祉施設を利用されている方が作った素敵な商品を販売します。

フクシ×ミハラスポーツ
12月5日(土)13:30～15:00
パラリンピックの競技でもある「ボッチャ」を体験!

フクシ×ミハラカフェ
12月6日(日)11:00～15:00
手話でコミュニケーションをとって交流できるハンドサインカフェです。

新型コロナウィルス感染症拡大防止のため、内容の変更や公演が延期または中止になる場合がございます。
何卒ご理解いただきますようお願いいたします。

三浦文彰ヴァイオリン・リサイタル

2021年2月11日(木・祝) 開演15:00(開場14:15)　ホール　販売中

©Yuji Hori

国際的に活躍を続ける若きヴァイオリニスト三浦文彰。
感動と興奮のリサイタル!

出演:ヴァイオリン/三浦 文彰　ピアノ/ヴァルヴァラ

入場料 全席指定・税込　一般5,000円(会員:4,600円)、ペア9,400円、学生席2,000円 ※当日座席指定
＊未就学児の入場は不可。

主　催　広島ホームテレビ
(一財)みはら文化芸術財団

後　援　三原市

お問合せ　HOMEイベントセンター
TEL:082-221-7116
(平日10:00～17:00)
ポポロ

プログラム
C.ドビュッシー/ヴァイオリン・ソナタ
L.V.ベートーヴェン/ヴァイオリン・ソナタ 第5番 ヘ長調 作品24「春」
P.チャイコフスキー/ワルツ・スケルツォ ハ長調 作品34
P.チャイコフスキー/なつかしい土地の思い出 作品42より「メロディ」
武満 徹/悲歌(1966)
M.ラヴェル/ツィガーヌ
＊曲目、曲順は変更になる場合がございます。

チケット取扱　ポ　Net　ロ　ぴ　P　駐車場事前精算

ポポロでバッハを弾く　マーティン・スタンツェライト　無伴奏チェロ・リサイタル

2021年2月6日(土) 開演 15:00(開場 14:00)　ホール　会員発売・一般発売 12/4

＊お電話でのご予約は販売日の翌日から

広島交響楽団首席チェリスト、マーティン・スタンツェライトがポポロに!

入場料 全席指定・税込　一般2,000円(ポポロクラブ会員:1,800円)

主　催　(一財)みはら文化芸術財団

後　援　三原市

お問合せ　ポポロ

プログラム
J.S.バッハ/無伴奏チェロ組曲第1番ト長調
M.マレ/ラ・フォリア
A.ミンスキー/10のアメリカンチェロエチュードより
J.S.バッハ/無伴奏チェロ組曲第6番ニ長調
＊曲目、曲順は変更になる場合がございます。

チケット取扱　ポ　Net

音楽のTOBIRA　天翔(あまかける)　新春の調べ

2021年1月17日(日) 開演14:00(開場13:30)　ホール　12/1発売

新春のホールに響きわたる凛とした音色。
和のひとときをお過ごしください。

出演:榊 記彌栄(きみえ)(箏)、榊 ことね(箏)、石丸 良道(よしみち)(フルート、ケーナ)

入場料 全席指定・税込　一般500円(会員450円)
＊今回は、お抹茶・お菓子の販売はありません。

主　催　(一財)みはら文化芸術財団

企画・制作　ポポロファミリー
(ポポロ文化ボランティア)

協　力　池坊三原支部 三原支部長 生田智子

お問合せ　ポポロ

プログラム
翼にのって(沢井忠夫/作曲)
春の海　(宮城道雄/作曲)
絵夢(えむ)　(栗林秀明/作曲)　他
＊曲目、曲順は変更になる場合がございます。

チケット取扱　ポ　Net

ポポロ冬の祭り　ウィンターイルミネーション2020

開催中～2021年1月11日(月・祝) 点灯時間 17:00～21:30　ホワイエ中庭、芝生広場　※設備点検の特別休館日(12/15)と12/29～1/3(年末年始休館日)は除く

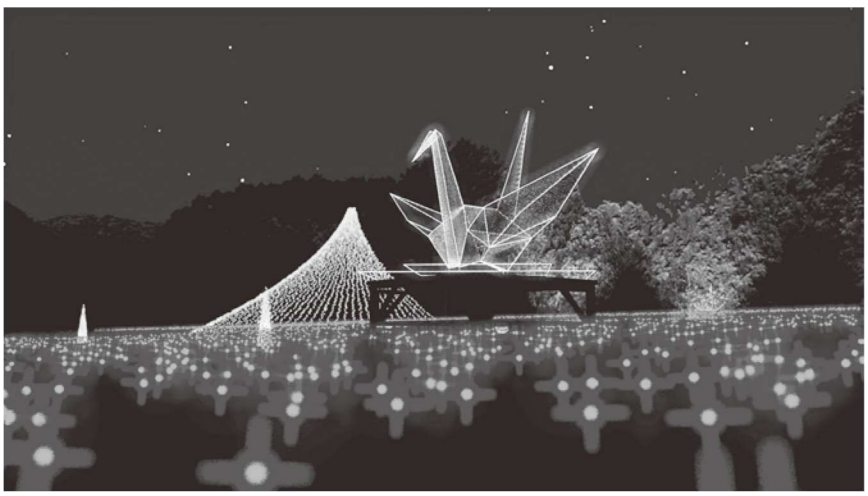

今年のイルミネーションではコロナ禍を生きるすべての方々の努力に感謝するとともに、日々の生活が平穏であることを願い、芝生広場に巨大なおりづるが登場しています。中庭の素敵なオブジェと、ホワイエに飾られたステンドグラスのやさしい光に包まれながら、心癒されるひとときをお過ごしください。

ポポロウィンターイルミネーション2020の協賛、クラウドファンディングでのご支援ありがとうございました。

シャボン玉	各5分間

17:30、18:00、18:30、19:00、19:30、20:00、20:30、21:00

フォト・シューティング＠ホワイエ

普段は入ることのできないホワイエ・中庭で写真撮影のチャンスです!

12月1日(火)～6日(日) 6日間、1日1組(10名まで)の限定企画

★ 開催期間中、先着10組で17時30分に抽選。
★ 当選者が中庭に入ることができる時間は10分間です。
★ オブジェや、ライトに注意して撮影してください。
※詳しくはポポロホームページをご覧ください。

ポポロ公式インスタグラム　ハッシュタグキャンペーン「#ポポロ冬フォト2020」

イルミネーション期間中にポポロで撮影した写真を、ポポロ公式インスタグラムに投稿してください。
応募作品の中から選出された5名様に「お菓子工房godot(ゴドー)」菓子の詰め合わせをプレゼントします。

★ 投稿の決まりなど詳細はポポロホームページをご覧ください。
★ このキャンペーンは三原市芸術文化センターが企画・運営するもので、Instagramが後援、支持するものではありません。

応募期間　12月28日(月)まで

応募方法
1. 三原市芸術文化センター公式アカウント(@popolo_mihara)をフォロー
2. 投稿する写真にポポロ公式アカウントをタグ付け
3. 「#ポポロ冬フォト2020イルミネーション」を付けて写真を投稿

～わたしのためのコンサート～　Let's スタインウェイ

ホール　**募集**

2021年1月29日(金)・30日(土)・31日(日)　29日13:00～17:00　30日・31日9:30～17:00

毎回好評の「Let's スタインウェイ」!世界最高峰の音色といわれるスタインウェイピアノを、響きに定評のあるポポロのステージでお弾きください。

例えば
・ご自分へのご褒美やリサイタル気分でステージに!
・コンクール前の予行演習に　・・・　など

参加料　一区分 30分 / 2,000円

申込方法　12月7日(月)10:00よりポポロ窓口にて先着順で受付
※前回開催(2020年6月・7月)に参加されていない方優先とします。
前回参加者は12月14日(月)10:00から受付します。
※電話受付は各申込み日の翌日9:00より

留意事項
■使用可能設備(参加料に含まれる設備)は、グランドピアノ1台、譜面台、反響板、空調、基本照明、陰マイク。
■写真、ビデオ等はご自由に撮影ください。
■ピアノのピッチはA=442hz、位置は固定いたします。(調律は事前に行います。立会い、期間中の調律はありません。)
■ピアノでの特殊奏法はご遠慮ください。
■ご利用時間はおひとり最大30分まで。2名以上のグループは最大1時間までとします。
■ホール客席は観覧をご希望の方に開放します。あらかじめご了承ください。
■録音は有料です。録音媒体はCDのみ。CD1枚分(60分まで)1,000円　※応募時にお申込ください。
■新型コロナウイルス感染拡大防止対策にご協力をお願いします。

イベントカレンダー

ここに記載されている情報は11月20日現在のものです。都合により料金・日時・内容等、変更する場合がございます。
また、ご希望により掲載しない公演もございます。あらかじめご了承ください。詳しくは主催者にお問い合わせください。
※当日券は前売販売にて残席がある場合のみとなります。

会員 ‥‥ポポロクラブ会員
□ ‥‥ポポロ主催公演

月	日	曜日	イベント名	場所	開場	開演	終演	入場料	主催	お問い合わせ
12	5	土	第20回　みはら映画祭 ～「裸の島」製作60周年記念～ （パネル展同時開催） チケット	ホール（ホワイエ）		①10:00 ②13:00 ③14:10	①11:40 ②13:50 ③15:50	入場無料【要座席指定入場券】	市民映画祭開催実行委員会 みはら文化芸術財団	0848-81-0886
	6	日				①11:00 ②13:00	①11:50 ②14:40			
	11	金	Xmas　水上裕子 ピアノコンサート チケット	ホワイエ	18:00	18:30	20:00 （予定）	【全席自由】 一般：3,000円 ※未就学児入場不可	被爆ピアノを 三原で実現する会	090-8602-2736 （神本）
	13	日	新しい音楽の風Ｘ ニュウニュウ　ピアノ・リサイタル チケット	ホール	中止となりました				みはら文化芸術財団	0848-81-0886
	15	火	臨時休館日（メンテナンス）	全館						
	20	日	ひまわりピアノコンクールファイナル 10周年記念コンサート ひまわりファイナル受賞者＆ 西村由紀江ピアノコンサート チケット	ホール	15:30	16:30		【全席自由】 一般：1,800円　中学生以下：1,000円 ※未就学児入場不可	㈱ワタナベミュージックラボ	0848-63-2180
	～年末年始休館のお知らせ～ 12月29日（日）から1月3日（金）までは全館休館致します。									
1	10	日	令和３年 三原市新成人のつどい	ホール 一部	12:00	13:00	13:45	※関係者のみ	令和３年 三原市新成人のつどい実行委員会	三原市教育委員会 生涯学習課 0848-67-6147
				ホール 二部	14:30	15:30	16:15			
	16	土	リラックスパフォーマンス 「白鳥の湖」（全1幕）＆ 「くるみ割り人形」（全1幕） チケット	ホール	13:15	14:00	16:00	【全席指定】 一般：4,000円（会員：3,500円） 4歳～高校生：2,000円（会員1,500円） ※4歳から入場可	文化庁 スターダンサーズ・バレエ団 みはら文化芸術財団	0848-81-0886
	17	日	音楽のTOBIRA 新春の調べ　天翔 チケット	ホール	13:30	14:00		【全席指定】 一般：500円　会員：450円 ※お茶席券の販売はありません	みはら文化芸術財団	0848-81-0886
	20～29	水～金	生誕100年　内田皓夫展 ～型染の世界～ 【特別企画】 三原の作家を知る・味わう ～染織家 村上陽子・木村恵子～	リハ室	9:00	9:00	17:00	入場無料	三原市 三原市教育委員会 みはら文化芸術財団	0848-81-0886
	29	金	～わたしのためのコンサート～ Let's スタインウェイ	ホール		13:00	17:00	【全席自由】入場無料 ※観覧は自由です。 ※参加者は要事前申込み	みはら文化芸術財団	0848-81-0886
	30	土				9:30	17:00			
	31	日				9:30	17:00			

チケットのお求め方法　＊公演によって取扱いが異なります。

ポポロ窓口
9:00～20:00
＊発売日は開館時間の9時から購入順の番号札を配布、販売は10時から。

電話予約
9:00～20:00
お支払い、お引取りは ポポロ窓口で（現金のみ）
＊発売日の翌日から受け付けます。
受付開始時間までに完売した場合はご予約を承ることができません。

ネット予約（ポポロオンライン） メンテナンス時間を除き、いつでも予約可能
お支払いはクレジットカード決済、コンビニ（ファミリーマート）決済、お引き取りはファミリーマート（famiポート）で
＊発売日は10時からの受付です。＊事前にポポロオンラインで、利用登録をしていただく必要があります。
＊ポポロクラブ会員以外の方は一般発売からのご予約・ご購入となります。

その他
- 啓 啓文社新浜店 ‥‥ 0848-24-1077
- 啓文社コア福山西店 084-930-0901
- ス スガナミ楽器本店 084-923-6150
- 中 中国新聞販売所（取り寄せ）
- 福 福屋広島駅前店 ‥ 082-568-3111
- エ エディオン広島本店 082-247-5111
- ロ ローソンチケット https://l-tike.com/
- ぴ チケットぴあ ‥‥ https://t.pia.jp/
- e+ イープラス ‥‥‥ https://eplus.jp/

シャトルバス・駐車場のご案内

駐車場事前精算

※ 公演詳細ページに P マークの記載があるものは、隣接する宮浦公園多目的広場を臨時無料駐車場として利用できます。
各公演により駐車可能時間が異なります。また駐車可能台数には限りがありますのでご了承ください。

※ 公演詳細ページに 🚌 マークの記載があるものは、終演後三原駅までの無料シャトルバスを運行します。どうぞご利用ください。

ポポロ駐車場退出時の混雑軽減の為、駐車料金の事前精算を開始します。
駐車場事前精算 マークがある公演時には、駐車料金の事前精算を行います。駐車券を精算受付にお持ちください。

こころをつなぐ歌　～東京混声合唱団 三原特別演奏会～

2021年3月21日(日)　開演15:00(開場14:15)　ホール　1/7会員発売　1/15一般発売

1956年の創設以来、日本の合唱シーンをリードしてきた東京混声合唱団。三原初公演でお届けするのは、合唱の魅力満載のプログラムです。

プログラム

高田三郎／合唱組曲「水のいのち」
モーツァルト／ラクリモサ「レクイエム」より
カール・オルフ／おお運命の女神よ「カルミナ・ブラーナ」より
バッハ／主よ人の望み喜びよ
武満徹／○と△のうた、小さな空、死んだ男の残したものは
村井邦彦／翼をください
アンジェラ・アキ／手紙　他　＊曲目、曲順は変更になる場合がございます。

出演　指揮：水戸博之　ピアノ：鈴木慎崇　合唱：東京混声合唱団

入場料　一般3,500円(ポポロクラブ会員：3,000円)
全席指定・税込　ペア6,600円、25歳以下1,000円　※未就学児の入場は不可
※ペア券、25歳以下チケットはポポロ・ポポロオンラインのみ

主催　(一財)みはら文化芸術財団、中国新聞備後本社
後援　三原市、三原市教育委員会、広島県合唱連盟
お問合せ　ポポロ

PRICE 20% DOWN

チケット取扱　ポ　Net　中　ス　啓　e+　P　駐車場事前精算

うたはたのしい！0さいからのコンサート

ホール　1/7会員発売　1/15一般発売

2021年3月21日(日)　開演11:00(開場10:15)

大人も子どもも大好きな曲を素敵な歌声でお届けします！

プログラム

パプリカ・となりのトトロ・おもちゃのチャチャチャ・てあそびうた　他
＊曲目、曲順は変更になる場合がございます。

出演　うた：東京混声合唱団　ピアノ：鈴木慎宗

入場料　大人(中学生以上)1,000円、小学生500円
※未就学児は無料
※ポポロクラブ会員割引特典　各チケット料金から1枚200円引き

主催　(一財)みはら文化芸術財団
お問合せ　ポポロ

チケット取扱　ポ　Net

ポポロ公式YouTubeチャンネルで公演動画公開中♪

・河村尚子ピアノ・リサイタル
・篠崎史子＆篠崎和子デュオ・リサイタル

新型コロナウィルスの感染拡大防止のために

- 発熱・せき等など体調のすぐれないお客様のご来場はご遠慮下さい。
- お客様、およびスタッフへの感染防止のため、マスクの着用をお願いします。
- エントランス等に手指消毒液を設置しています。
- 館内は換気のため、定期的に扉や窓を開けています。
- ドアノブやテーブルなどの定期的な消毒を実施します。

利用者の皆様のご理解とご協力を、よろしくお願い申し上げます。

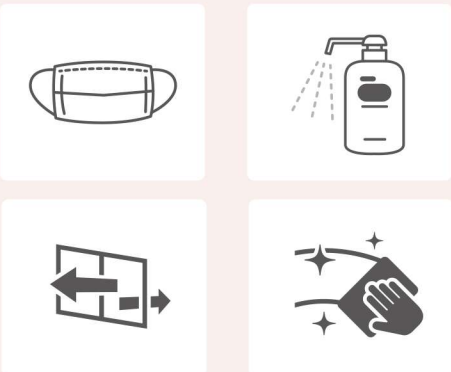

一般財団法人 みはら文化芸術財団
〒723-0051 広島県三原市宮浦二丁目1番1号
E-mail:info@mihara-caf.jp
https://mihara-caf.jp/
開館時間 9:00～22:00　受付時間 9:00～20:00
TEL.0848-81-0886 FAX.0848-81-2155

アクセス
三原駅より徒歩約30分
三原駅より4番バス乗場「田野浦線」で約5分「芸術文化センターポポロ・医師会病院入口」下車すぐ
広島空港よりお車で約35分
山陽自動車道本郷ICよりお車で約30分、福山西ICよりお車で約30分

popolo news 12-1　編集・発行 一般財団法人 みはら文化芸術財団　発行日2020年12月1日
©無断転載・複製を禁ず